

Beispielhafte Darstellungen und Ansichten der Software-Anwendung „Pflegerverzeichnis für Deutschland“

Im Grundaufbau lässt sich die Benutzeroberfläche in drei Bereiche einteilen: Links der Menübaum, der den einzelnen Abschnitten der Anwendung mit den jeweilig darin enthaltenen Daten entspricht, rechts im oberen Teil die Such-, Filter- und Sortierfunktion, sowie die Datensatzansicht und die Tabellenansicht.

Name	Name 2	Name 3	Straße	Postfach	Plz	Ort	Te
Pauline-Fischer...			Frölichstraße 17		86150	Augsburg, Bay	(08
Pauline-Krone-H...			Wilhelmstraße 87		72074	Tübingen	(07
Paulus Praetori...			Harrenhorst 4		31542	Bad Nenndorf	(05
Paulusheim			Magdalenenstra...		49082	Osnabrück	(05
Paulus-Stift			Heierstraße 17		41747	Viersen	(02
Pension Horn G...	Alfred-Horn-Haus		Westerstraße 19-...		28211	Bremen	(02

Zeile: 5.329 von 9006

Name: Pension Horn GmbH & Co KG
 Name 2: Alfred-Horn-Haus
 Name 3:
 Land: Bremen
 Straße: Westerstraße 19-31
 Träger: Pension Horn GmbH & Co KG
 Postfach:
 Leitung: Herr Fiegert
 Plz: 28211
 Bettenzahl: 120
 Ort: Bremen
 IK:
 Telefon: (0421) 5097-0
 Fax: (0421) 5097-93
 Email: alfred-horn-haus@pension-horn.de
 Internet: www.pension-horn.de
 Pflegearten: Dauerpflege, Kurzzeitpflege, Tagespflege

Die rechte Unterteilung kann durch entsprechenden Doppelklick in die Tabelle in eine reine Tabellenansicht umgewandelt werden. Durch Anklicken der Spaltenköpfe können die Daten entsprechend sortiert (A-Z/Z-A Sortierung).

Pflegeverzeichnis für Deutschland

Beenden Pflegeverzeichnis für Deutschland ?

- [-] Pflegeverzeichnis für Deutschland
 - Ambulante Einrichtungen
 - Stationäre Einrichtungen
 - [-] Hilfsorganisationen und Trägerschaften

Stationäre Einrichtungen

Suche: innerhalb des aktuellen Abschnittes Generalsuche und oder

Name	Name 2	Name 3	Straße	Postfach	Plz	Ort	Te
Paulusheim			Magdalenenstra...		49082	Osnabrück	[OE]
Haus am Schöler...			Iburger Straße 1...		49082	Osnabrück	[OE]
Haus Schinkel			Buersche Straße...		49084	Osnabrück	[OE]
SSB Seniorenze...			Mittelfeld 7		49086	Osnabrück	[OE]
Seniorenzentrum...			Bassumer Str. 36		49088	Osnabrück	[OE]
Karl-Luhmann-H...			Knollstraße 96		49088	Osnabrück	[OE]
Katharina von Bo...			Veichenstraße 22		49088	Osnabrück	[OE]
SSB Seniorenze...			Pastor-Goudefro...		49090	Osnabrück	[OE]
Residenz Ambie...			Wilhelm-von-Euc...		49090	Osnabrück	[OE]
Haus St. Josef			Oeseder Straße...		49124	Georgsmarienhü...	[OE]
Paul-Gerhardt-H...			Martin-Luther-Str...		49124	Georgsmarienhü...	[OE]
Haus St. Marien			Ulmenstraße 11		49124	Georgsmarienhü...	[OE]
Haus am Kasino...			Am Kasinopark 14		49124	Georgsmarienhü...	[OE]
St. Josefshaus			Welthristraße 4		49134	Wallenhorst	[OE]
Haus am Bredbe...			Am Bredberg 2		49143	Bissendorf	[OE]
Haus am Lechte...			Stadtweg 6 a		49143	Bissendorf	[OE]
Haus am Bredbe...			Am Bredberg 2		49143	Bissendorf-Schle...	[OE]
Pflege- und Betr...			Hüsender Straße...		49152	Bad Essen	[OE]
Altenzentrum Si...			Gräfin-Else-Weg 7		49152	Bad Essen	[OE]
Haus am Wiehen...			Bornweg 34-36		49152	Bad Essen	[OE]
Haus Elisabeth			Gartenstraße 1		49163	Bohnte	[OE]
Alten- u. Pflegeh...			Natruper Str. 11		49170	Hagen am Teuto...	[OE]
Haus am Berg S...			Tecklenburger St...		49205	Hasbergen	[OE]
Haus Schlüter			Ulmenallee 30		49214	Bad Rothenfelde	[OE]
Haus Glandorf			Frankenweg 30		49219	Glandorf	[OE]
Christliches Seni...			Johann-Utlinge...		49324	Melle, Wiehengeb	[OE]
DRK Hardach Stüt			Henri-Dunant-Str...		49324	Melle, Wiehengeb	[OE]
E.v. Altenzentrum...			Lange Straße 21		49326	Melle	[OE]
St. Konradheim			St.-Konrad-Str. 1		49326	Melle, Wiehengeb	[OE]
Fritz-Kamping-H...			Kampingring 4		49328	Melle	[OE]
Seniorenheim Wi...			Kellenberastr. 7		49328	Melle, Wiehenaeb	[OE]

Zeile: 5.327 von 9006

Start | Pflegeverzeichnis für ... | Microsoft Word - Dok... | KINGSTON (I:) | DE | 12:11

Die Suchfunktion ermöglicht eine Suche nach allen Feldern der Datenbank (z.B. hier Suche nach stationären Einrichtungen in Hamburg). Sie können die Tabellenansicht gemäß Ihrem Wunsch anpassen, indem Sie die Spalten über drag-and-drop an die Position verschieben, an der sie diese in der Tabelle benötigen und so Ihre individuelle Ansicht aufbauen.

Below the search bar is a table with the following columns: Name, Name 2, Name 3, Straße, Postfach, Plz, Ort, and Telefon. The table contains several rows of data, with the first row highlighted. The data in the table is as follows:

Name	Name 2	Name 3	Straße	Postfach	Plz	Ort	Telefon
						hamburg	
Elim Seniorence...			Frickestr. 22		20251	Hamburg	(040) 475
Carl-Ninck-Haus			Tarpenbekstraße...		20251	Hamburg	(040) 466
Seniorenpenstion...			Goemestr. 31		20249	Hamburg	(040) 486
Stiftung Alterhei...			Mittelweg 106		20149	Hamburg	(040) 414
Älter- und Pflege...			Bei St. Johannis...		20148	Hamburg	(040) 441
Zindler Haus	der Heerlein- und...		Koppel 17		20099	Hamburg	(040) 280

Below the table, there is a 'Zelle:' indicator showing '1 von 118'. Below that is a detailed view of the selected entry, 'Zindler Haus'. The fields are as follows:

Name	Zindler Haus		
Name 2	der Heerlein- und Zindler Stiftung		
Name 3		Land	Hamburg
Straße	Koppel 17	Träger	Heerlein- und Zindler Stiftung
Postfach		Leitung	Frau Sabine Wolf
Plz	20099	Bettenzahl	47
Ort	Hamburg	IK	51 02 0222 0
Telefon	(040) 28008590		
Fax	(040) 28008596		
Email	info@zindler-haus.de		
Internet	www.zindler-haus.de		
Pflegearten	Pflegeheim für ältere Menschen, Dauerpflege		

At the bottom of the detailed view, there are fields for 'Info' and 'Info Kunde'. At the very bottom of the application window, there are buttons for 'Hilfe', 'ReadMe', and 'Export'. The Windows taskbar at the bottom shows the Start button, the application icon, and several open windows: 'Pflegeverzeichnis für ...', 'Microsoft Word - Dok...', and 'KINGSTON (I:)'. The system tray shows 'DE' and the time '12:11'.

Im Kunden-Infocfeld können Sie eigene Eintragungen vornehmen. Diese bleiben bei Updates erhalten und sind bei Netzwerklizenzen für alle zugriffsberechtigten Clients verfügbar. Diese Funktion ist insbesondere hilfreich für den Vermerk spezieller Ansprechpartner oder individueller eigener Informationen zu Kunden.

Feldinhalte können durch Doppelklick in separaten Fenstern angezeigt werden

Name	Name 2	Name 3	Straße	Postfach	Plz	Ort	Telefon
						Hamburg	
Haus Süderelbe			Hammer Landstr...		20537	Hamburg	(040) 806
Hospiz Sinus EL...			Margarethenstra...		20357	Hamburg	(040) 431
Elisabeth Alten u...			Kleiner Schäferk...		20357	Hamburg	(040) 441
Seniorenzentrum...			Gärtnerstraße 46		20253	Hamburg	(040) 401
Elim Seniorence...			Frickestr. 22		20251	Hamburg	(040) 475
Carl-Ninck-Haus			Tarpenbekstraße...		20251	Hamburg	(040) 466

Zeile: 108 von 118

Name: Hospiz Sinus Elmsbüttel

Name 2:

Name 3:

Straße: Margarethenstraße 36

Postfach:

Plz: 20357

Ort: Hamburg

Telefon: (040) 431 3340

Fax: (040) 431 33427

Email: info@hospiz-sinus.de

Internet: www.hospiz-sinus.de

Pflegearten: Pflegeheim für schwerkranke und ster

Info:

Info Kunde:

Buttons: Hilfe, ReadMe, Export

Die Export-Funktion – erreichbar über den Export-Button am unteren Ende der Benutzeroberfläche – ermöglicht den Export von postalischen Anschriften gemäß Ihrer vorherigen Selektion oder Sortierung. Exportiert wird am dem Stand Ihres Cursors in der Tabellenansicht in diverse Formate.

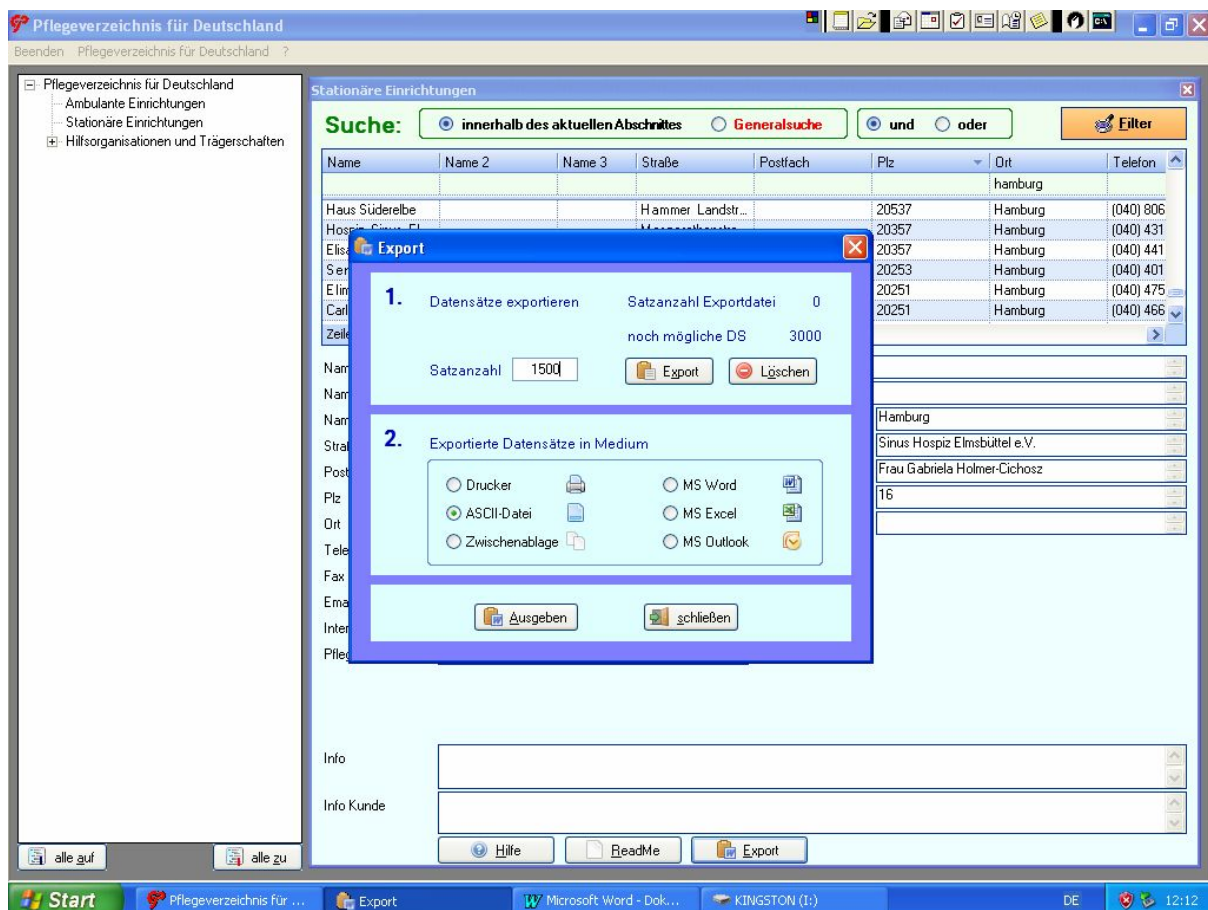

Der Export gibt in diversen Formaten die **postalische Anschrift** der selektierten Datensätze aus (die Felder Firmenname, Straße, Plz und Ort).

Daneben bieten wir auf Anfrage auch offene Excel-Versionen über den gesamten Datenbestand sowie Individualexporte an. Gern unterbreiten wir Ihnen hierzu auf Anfrage ein individuelles Angebot.