

Beispielhafte Darstellungen und Ansichten der Software-Anwendung „Die Metallbauer in Deutschland“

Im Grundaufbau lässt sich die Benutzeroberfläche in drei Bereiche einteilen: Links der Menübaum, der den einzelnen Abschnitten der Anwendung mit den jeweilig darin enthaltenen Daten entspricht, rechts im oberen Teil die Such-, Filter- und Sortierfunktion, sowie die Datensatzansicht und die Tabellenansicht.

The screenshot displays the 'Metallbauer in Deutschland' application window. On the left is a tree view showing the application structure. The main area is divided into a search section and a detailed view section.

Suche: innerhalb des aktuellen Abschnittes Generalsuche und oder

Name1:	Name2:	Name3:	Postfach	Straße	Plz	Ort	T:	Fax
Achim Benz Met...				Draisstraße 2	76571	Gaggenau	(07225) 983202	(07...
Achim Feick Gm...				Bahnhofstraße 6	64395	Brensbach	(06161) 912155	(06...
Achim Jung Meta...				Benzstraße 7	71409	Schwabheim	(07195) 5006	(07...
Achim Unbehau...				Poppenstein 83	98617	Rhönblick	(036343) 60093	
Achternbosch St...				Wedauer Straße...	41836	Hückelhoven-Bra...	(02462) 7306	(02...
aci Spezialmasc...				Funneemannstraß...	59379	Selm	(02592) 978555	(02...

Zelle: 43 von 4945

Name1: Achim Feick GmbH
Name2:
Name3:
Postfach:
Straße: Bahnhofstraße 6
Plz: 64395
Ort: Brensbach
T: (06161) 912155
Fax: (06161) 8622
Email: info@feick-gmbh.de
Internet: www.feick-gmbh.de
Geschäftsführer: Herr Achim Feick
Anzahl Mitarbeiter:
Schwerpunkte: Treppenbau, Gitter, Überdachungen, Stahlbau

Info
Info Kunde

Die rechte Unterteilung kann durch entsprechenden Doppelklick in die Tabelle in eine reine Tabellenansicht umgewandelt werden. Durch Anklicken der Spaltenköpfe können die Daten entsprechend sortiert (A-Z/Z-A Sortierung).

Die Suchfunktion ermöglicht eine Suche nach allen Feldern der Datenbank (z.B. hier Suche nach hydraulischen Maschinen). Sie können die Tabellenansicht gemäß Ihrem Wunsch anpassen, indem Sie die Spalten über drag-and-drop an die Position verschieben, an der sie diese in der Tabelle benötigen und so Ihre individuelle Ansicht aufbauen.

Feldinhalte können durch Doppelklick in separaten Fenstern angezeigt werden.

Metallbauer in Deutschland

Suche: innerhalb des aktuellen Abschnittes Generalsuche und oder

Name1:	Name2:	Name3:	Postfach	Straße	Plz	Ort	T:	Fax
Metallbau H. Mar...				Kathof 4	29303	Bergen		(051
Wegener + Stap...				Goldbergweg 55	29303	Bergen	(05051) 4780	(051
Stahlbau Herma...				Celler Straße 76	29308	Winsen	(05143) 98080	(05
Maschinenbau B...								
METAL-CON. G...								
R+G Metallbau...								

Zelle: 1.090 von 4945

Name1: METAL-CON. GmbH
Name2:
Name3:
Postfach:
Straße: Brigitta 8
Plz: 29313
Ort: Hambühren
T: (05084) 9310-0
Fax: (05084) 9310-99
Email: info@metal-con.de
Internet: www.metal-con.de
Geschäftsführer: Frau Dagmar Nemitz
Anzahl Mitarbeiter:
Schwerpunkte: Aluminiumbau, Blechbau, Edelstahlbau, Metallbau

Info:
Info Kunde:

alle auf alle zu

Hilfe ReadMe Export

Start Microsoft Word - Dok... Metallbauer in Deutsc... DE 14:02

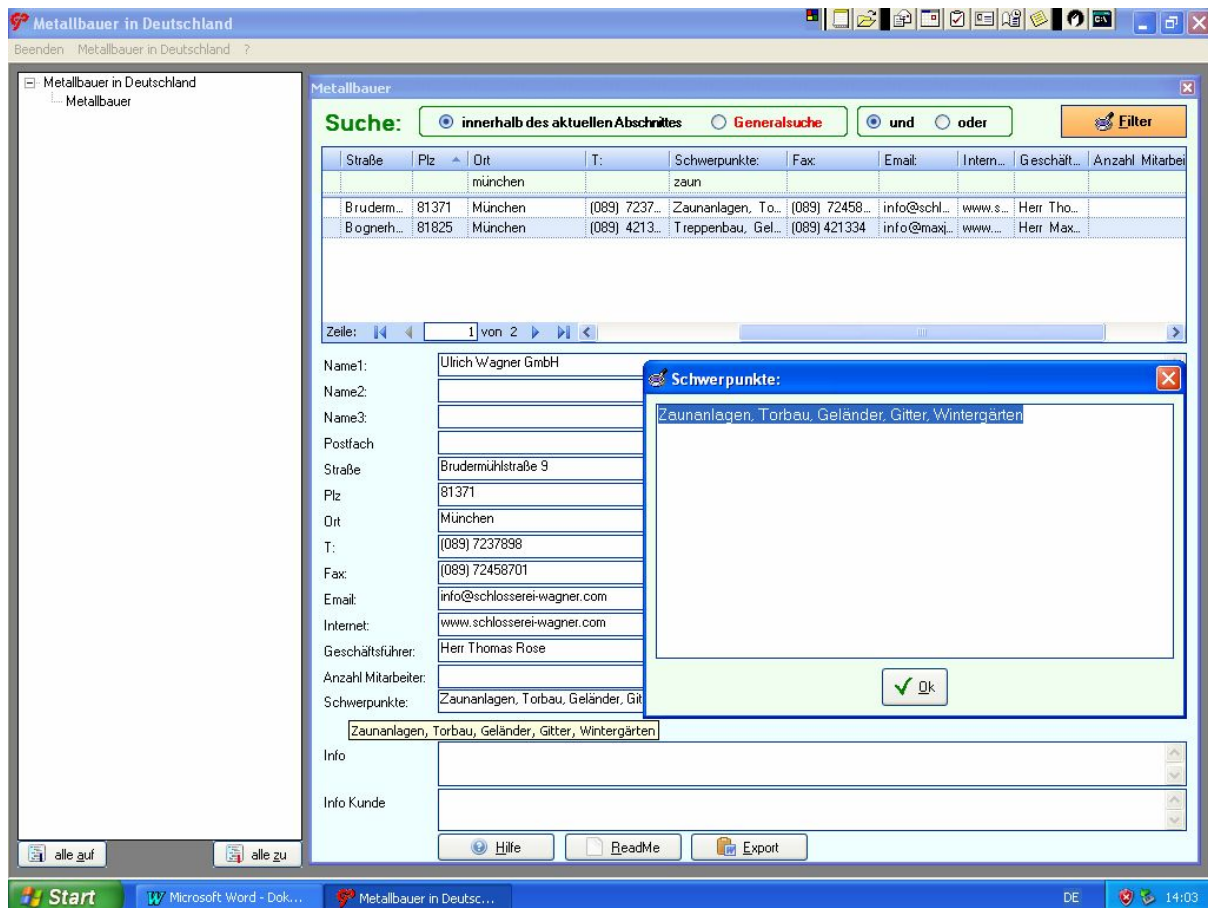

Im Kunden-Infocfeld können Sie eigene Eintragungen vornehmen. Diese bleiben bei Updates erhalten und sind bei Netzwerklizenzen für alle zugriffsberechtigten Clients verfügbar. Diese Funktion ist insbesondere hilfreich für den Vermerk spezieller Ansprechpartner oder individueller eigener Informationen zu Kunden.

Die Export-Funktion – erreichbar über den Export-Button am unteren Ende der Benutzeroberfläche – ermöglicht den Export von postalischen Adressen gemäß Ihrer vorherigen Selektion oder Sortierung. Exportiert wird am dem Stand Ihres Cursors in der Tabellenansicht in diverse Formate.

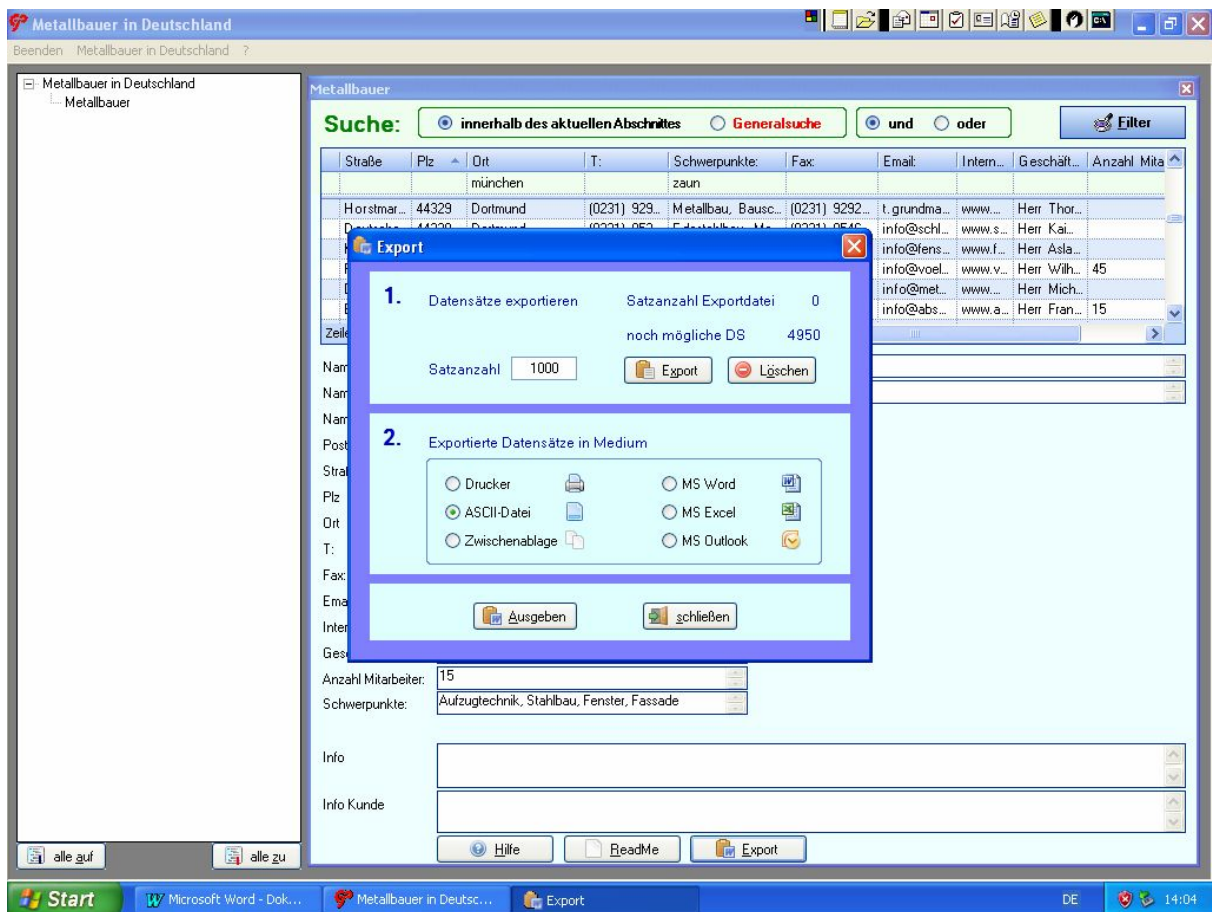

Der Export gibt in diversen Formaten die postalische Anschrift der selektierten Datensätze aus (die Felder Firmenname, Straße, Plz und Ort).

Daneben bieten wir auf Anfrage auch offene Excel-Versionen über den gesamten Datenbestand sowie Individualexporte an. Gern unterbreiten wir Ihnen hierzu auf Anfrage ein individuelles Angebot.