

Beispielhafte Darstellungen und Ansichten der Software-Anwendung „Die Maschinenbauer in Deutschland“

Im Grundaufbau lässt sich die Benutzeroberfläche in drei Bereiche einteilen: Links der Menübaum, der den einzelnen Abschnitten der Anwendung mit den jeweilig darin enthaltenen Daten entspricht, rechts im oberen Teil die Such-, Filter- und Sortierfunktion, sowie die Datensatzansicht und die Tabellenansicht.

Suche: innerhalb des aktuellen Abschnittes Generalsuche und oder

Name	Name2	Nam3	Postfach	Straße	Plz	Ort	T.
RSA cutting syst...				Adolph-Kolbing...	58239	Schwerte	(02
rubicon Gummite...				Hans-Dittmar-Str...	06118	Halle	(03
Ruchser GmbH				Bahnhofstraße 49	74336	Brackenheim-Me...	(07
Rückle GmbH				Zainingerstraße...	72587	Römerstein	(07
Rucks Maschine...				Auestraße 2	08371	Glauchau	(03
Rud. Baader Gm...				Gentiner Straße...	23560	Lübeck	(04

Zelle: 3.181 von 3999

Name: Rud. Baader GmbH & Co KG
Name2:
Nam3:
Postfach:
Straße: Gentiner Straße 249
Plz: 23560
Ort: Lübeck
T.: [0451] 53020
Fax: [0451] 5302492
Email: baader@baader.com
Internet: www.baader.com
Geschäftsführer: Frau Petra Baader
Anzahl Mitarbeiter:
Produktionsschwerpunkte: Lebensmittel-Bearbeitungsmaschinenbau

Info:
Info Kunde:

Die rechte Unterteilung kann durch entsprechenden Doppelklick in die Tabelle in eine reine Tabellenansicht umgewandelt werden. Durch Anklicken der Spaltenköpfe können die Daten entsprechend sortiert (A-Z/Z-A Sortierung).

Die Suchfunktion ermöglicht eine Suche nach allen Feldern der Datenbank (z.B. hier Suche nach hydraulischen Maschinen). Sie können die Tabellenansicht gemäß Ihrem Wunsch anpassen, indem Sie die Spalten über drag-and-drop an die Position verschieben, an der sie diese in der Tabelle benötigen und so Ihre individuelle Ansicht aufbauen.

Feldinhalte können durch Doppelklick in separaten Fenstern angezeigt werden.

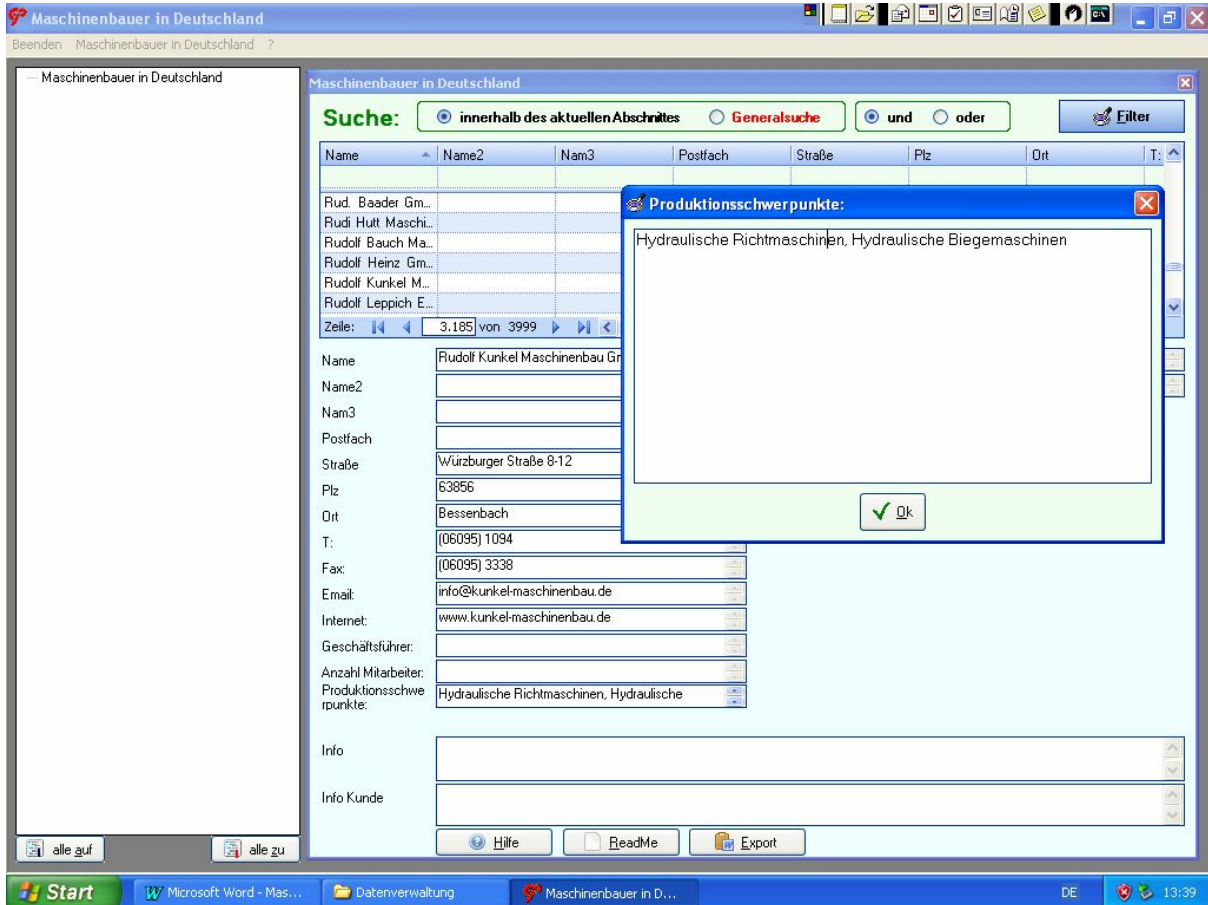

Im Kunden-Infocfeld können Sie eigene Eintragungen vornehmen. Diese bleiben bei Updates erhalten und sind bei Netzwerklizenzen für alle zugriffsberechtigten Clients verfügbar. Diese Funktion ist insbesondere hilfreich für den Vermerk spezieller Ansprechpartner oder individueller eigener Informationen zu Kunden.

Die Export-Funktion – erreichbar über den Export-Button am unteren Ende der Benutzeroberfläche – ermöglicht den Export von postalischen Adressen gemäß Ihrer vorherigen Selektion oder Sortierung. Exportiert wird am dem Stand Ihres Cursors in der Tabellenansicht in diverse Formate.

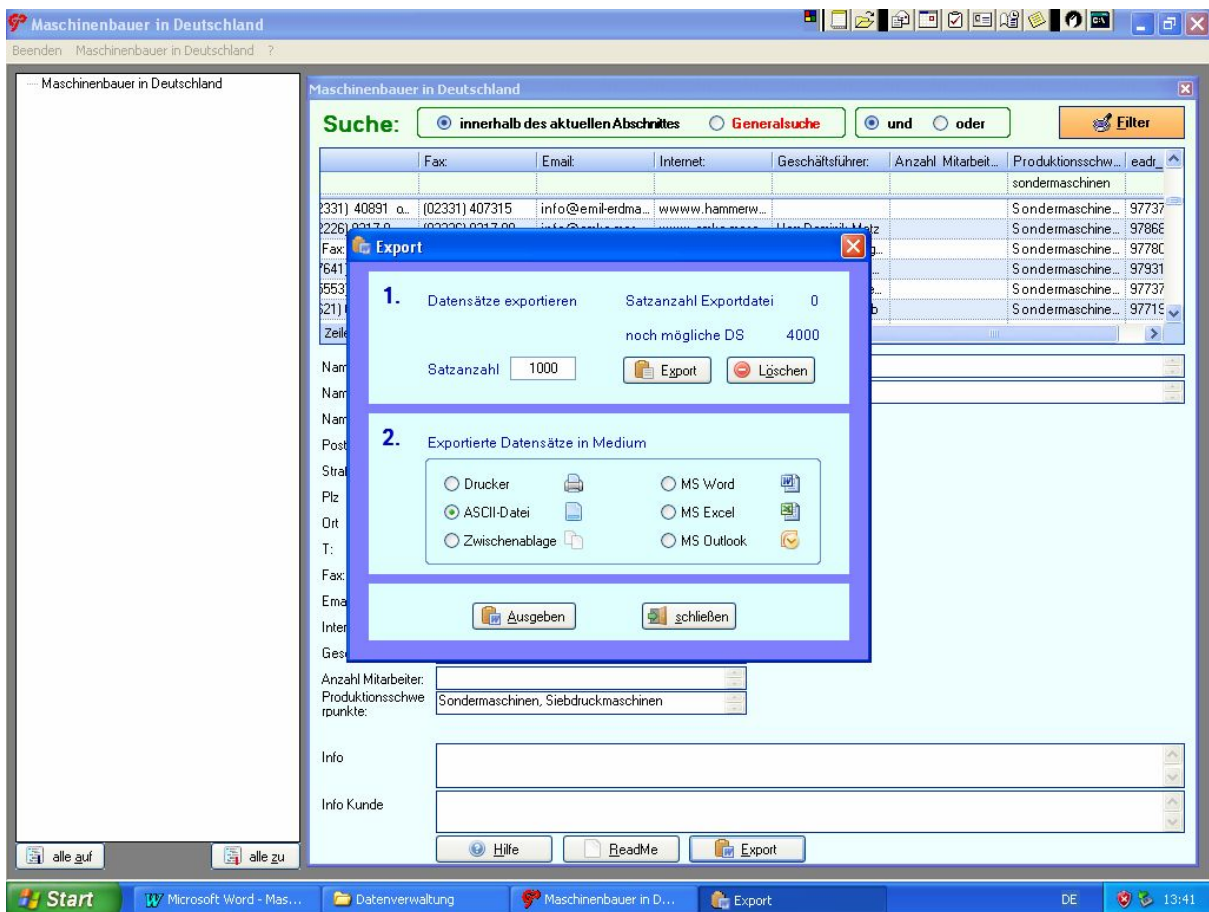

Der Export gibt in diversen Formaten die postalische Anschrift der selektierten Datensätze aus (die Felger Firmenname, Straße, Plz und Ort).

Daneben bieten wir auf Anfrage auch offene Excel-Versionen über den gesamten Datenbestand sowie Individualexporte an. Gern unterbreiten wir Ihnen hierzu auf Anfrage ein individuelles Angebot.