

## Beispielhafte Darstellungen und Ansichten der Software-Anwendung „Die Kliniken in Deutschland“

Im Grundaufbau lässt sich die Benutzeroberfläche in drei Bereiche einteilen: Links der Menübaum, der den einzelnen Abschnitten der Anwendung mit den jeweilig darin enthaltenen Daten entspricht, rechts im oberen Teil die Such-, Filter- und Sortierfunktion, sowie die Datensatzansicht und die Tabellenansicht.

Name	Name2	Name3	Straße	Postfach	Plz	Ort	Te
Akutklinik Urbac...			Badstraße 28		88339	Bad Waldsee	(07
Albertinen Krank...			Süntelstraße 11 a		22457	Hamburg	(04
Albertinen-Haus...	Zentrum für GerL		Sellhopsweg 18...		22459	Hamburg	(04
Albert-Schweitze...			Pipping 5		37603	Holzminden	(05
Albklinik Münsin...			Lautertalstraße 47		72525	Münsingen	(07
Alexianer Aache...			Alexianergraben...	Postfach 100116...	52062	Aachen	(02

45 von 2533

Name: Alexianer Aachen GmbH  
Name2:   
Name3:   
Straße: Alexianergraben 33  
Postfach: Postfach 100116 (Plz 52001)  
Plz: 52062  
Ort: Aachen  
Telefon: (0241) 47701-0  
Fax: (0241) 47701-15193  
Email: info@alexianer-aachen.de  
Internet: www.alexianer-aachen.de  
Telex:   
Indikation1: Allgemeine Psychiatrie; Drogenentzug;  
Bettenzahl: 220  
Info:   
Info Kunde:   
Träger: Alexianer Beteiligungs- und  
Kassen(Chip) Nr:   
Bundesland: Nordrhein-Westfalen  
Ik.Nr.: 26 05 3008 9  
Vknr.:   
Betriebs-Nr.:   
VUNr.:   
Ärztliche Leitung: Herr Dr. med. Michael Plum  
Kautm-/Verwitg.: Frau Birgit Boy

alle auf | alle zu | Hilfe | ReadMe | Export

Die rechte Unterteilung kann durch entsprechenden Doppelklick in die Tabelle in eine reine Tabellenansicht umgewandelt werden. Durch Anklicken der Spaltenköpfe können die Daten entsprechend sortiert (A-Z/Z-A Sortierung).

**Die Kliniken in Deutschland**

Beenden Die Kliniken in Deutschland ?

Die Kliniken in Deutschland  
 - Rehakliniken  
 - Sonstige Kliniken

**Sonstige Kliniken**

Suche:  innerhalb des aktuellen Abschnittes  Generalsuche  und  oder

Name	Name2	Na.	Straße	Postfach	Plz	Ort	Telefon
Marienhospital Anklam-Bersenbr...			Lingener Straße...	Postfach 1109 (P...	49577	Anklam	(05462)
EKA Erzgebirgsklinikum Annabe...			Chemnitzer Stra...	Postfach 100254...	09456	Annaberg-Buchh...	(03733)
Sächsisches Krankenhaus für P...	Tagesklinik		Chemnitzer Stra...		09456	Annaberg-Buchh...	(03733)
Klinikum Landau-Südliche Wein...			Georg-Staab-Str...		76855	Anrweiler am Tri...	(06346)
Bezirksklinikum Ansbach			Feuchtwanger St...		91522	Ansbach	(0981)
Ambulantes OP-Zentrum Ansb...			Schwabedastraß...		91522	Ansbach	(0981)
Rangauklinik Ansbach			Strüth 24		91522	Ansbach	(0981)
Klinikum Ansbach			Escherichstraße 1	Postfach 613 (PL...	91522	Ansbach	(0981)
Robert-Koch-Krankenhaus Apol...			Jenaer Straße 66		99510	Apolda	(03644)
Städtisches Krankenhaus Marie...			Nordring 37-41		59821	Arnsberg	(02931)
St. Johannes Hospital Arnsberg			Springufer 7		59755	Arnsberg	(02932)
Karolinen Hospital Hülsten			Stolte Ley 5		59759	Arnsberg	(02932)
Sächsisches Krankenhaus Arns...			Hufelandstraße 15		01477	Arnsdorf	(03520)
Maienstift Amstadt	Orthopädi...		Wachsenburgall...	Postfach 1448 (P...	99310	Amstadt	(03628)
Ilm-Kreis-Kliniken Amstadt-Ilme...			Bärwinkelstraße...		99310	Amstadt	(03628)
Kamillus Klinik			Hospitalstraße 6		53567	Asbach	(02683)
Klinikum Aschaffenburg			Am Hasenkopf	Postfach 100652...	63739	Aschaffenburg	(06021)
Psychiatrische Tagesklinik Asch...			Siegfried-Rischar...		63743	Aschaffenburg	(06021)
Grünewaldklinik			Bustellstraße 3		63739	Aschaffenburg	(06021)
Klinik am Ziegelberg	Frauenklin...		Ziegelbergstraße...		63739	Aschaffenburg	(06021)
Capio Holgatenklinik			Holgatenstraße 6		63739	Aschaffenburg	(06021)
Orthopädische Kinderklinik Asch...			Bernauer Straße...		83229	Aschau	(08052)
AMEOS Klinikum Aschersleben			Eislebener Straß...		06449	Aschersleben	(03473)
Justizvollzugskrankenhaus Hoh...			Schubartstraße 20		71679	Asperg	(07141)
Krankenhaus St. Barbara Attend...			Hohler Weg 9		57439	Attendorf	(02722)
HELIOS Klinikum Aue			Gartenstraße 6		08280	Aue	(03771)
St. Johannes Klinik Auerbach			Krankenhausstra...		91275	Auerbach	(09643)
Hessingpark-Clinic GmbH			Hessingstraße 17		86199	Augsburg	(0821)
Klinikum Augsburg	Kommunal...		Stenglinstraße 2		86156	Augsburg	(0821)
Klinik Vincentinum Augsburg gG...			Franziskanergas...		86152	Augsburg	(0821)
Orthopädische Fachkliniken der...			Hessingstraße 17		86199	Augsburg	(0821)

Zelle: 43 von 2533

Hilfe ReadMe Export

Start Die Kliniken in Deutsch... Microsoft Word - Dok... DE 11:58

Feldinhalte können durch Doppelklick in separaten Fenstern angezeigt werden.

	Email	Internet	Telex	Indikation1	Bettenzahl	Träger	Kassen-(Chip)
				chirurgie			
58-50	info@310linik.c...	www.310linik.co...		Allgemeine Chiru...		310Klinik GmbH	
0694	info@klinikum-ds...	www.klinikum-da...		Abdominalchirur...	242	Klinikum Dahme...	
3354	info@ap-frankfur...	www.adickes-pri...		Ästhetische Chir...		Privat	
323	bethanien@dk.i...	www.fdk.info		Allgemeine Chiru...	245	Frankfurter Diak...	
5-390	info@bethesda-s...	www.bethesda-st...		Allgemeine Chiru...	150	AGAPLESION B...	
2-1010	info@diako-kass...	www.diako-kass...		Allgemeine Chiru...	435	Diakonie-Klinike...	

Im Kunden-Infocfeld können Sie eigene Eintragungen vornehmen. Diese bleiben bei Updates erhalten und sind bei Netzwerklizenzen für alle zugriffsberechtigten Clients verfügbar. Diese Funktion ist insbesondere hilfreich für den Vermerk spezieller Ansprechpartner oder individueller eigener Informationen zu Kunden.

Die Suchfunktion ermöglicht eine Suche nach allen Feldern der Datenbank (z.B. hier Suche nach Kliniken mit einer chirurgischen Abteilung in Berlin). Sie können die Tabellenansicht gemäß Ihrem Wunsch anpassen, indem Sie die Spalten über drag-and-drop an die Position verschieben, an der sie diese in der Tabelle benötigen und so Ihre individuelle Ansicht aufbauen.

Name	Name2	Na.	Straße	Postfach	Plz	Ort	Telefon
						berlin	
rité Universitätsmedizin Berli...			Augustenburger...		13353	Berlin	(030) 450-50
antes Klinikum Spandau			Neue Bergstraße...		13585	Berlin	(030) 13013-0
antes Klinikum Neukölln			Rudower Straße...		12351	Berlin	(030) 13014-0
kologisches Versorgungszent...			Landsberger Alle...		10407	Berlin	(030) 8020877-
rité Universitätsmedizin Berli...			Charitéplatz 1		10117	Berlin	(030) 450-5703
antes Wenckebach-Klinikum			Wenckebachstra...		12099	Berlin	(030) 130-190
antes Klinikum im Friedrichsh...			Landsberger Alle...		10249	Berlin	(030) 13023-0
rité Universitätsmedizin Berli...			Hindenburgdam...		12203	Berlin	(030) 8445-0
ngelisches Waldkrankenhou...			Stadtrandstraße...		13589	Berlin	(030) 3702-0
Kliniken Berlin Köpenick			Salvador-Allende...		12559	Berlin	(030) 3035-300
antes Klinikum am Urban			Diefenbachstraß...		10967	Berlin	(030) 13021-0
LIDOS Klinikum Berlin-Buch KL...			Schwanebecker...		13125	Berlin	(030) 9401-0
meinschaftskrankenhaus Hav...			Kladower Damm...		14089	Berlin	(030) 36501-0

Die Export-Funktion - erreichbar über den Export-Button am unteren Ende der Benutzeroberfläche - ermöglicht den Export von postalischen Anschriften gemäß Ihrer vorherigen Selektion oder Sortierung. Exportiert wird am dem Stand Ihres Cursors in der Tabellenansicht in diverse Formate.

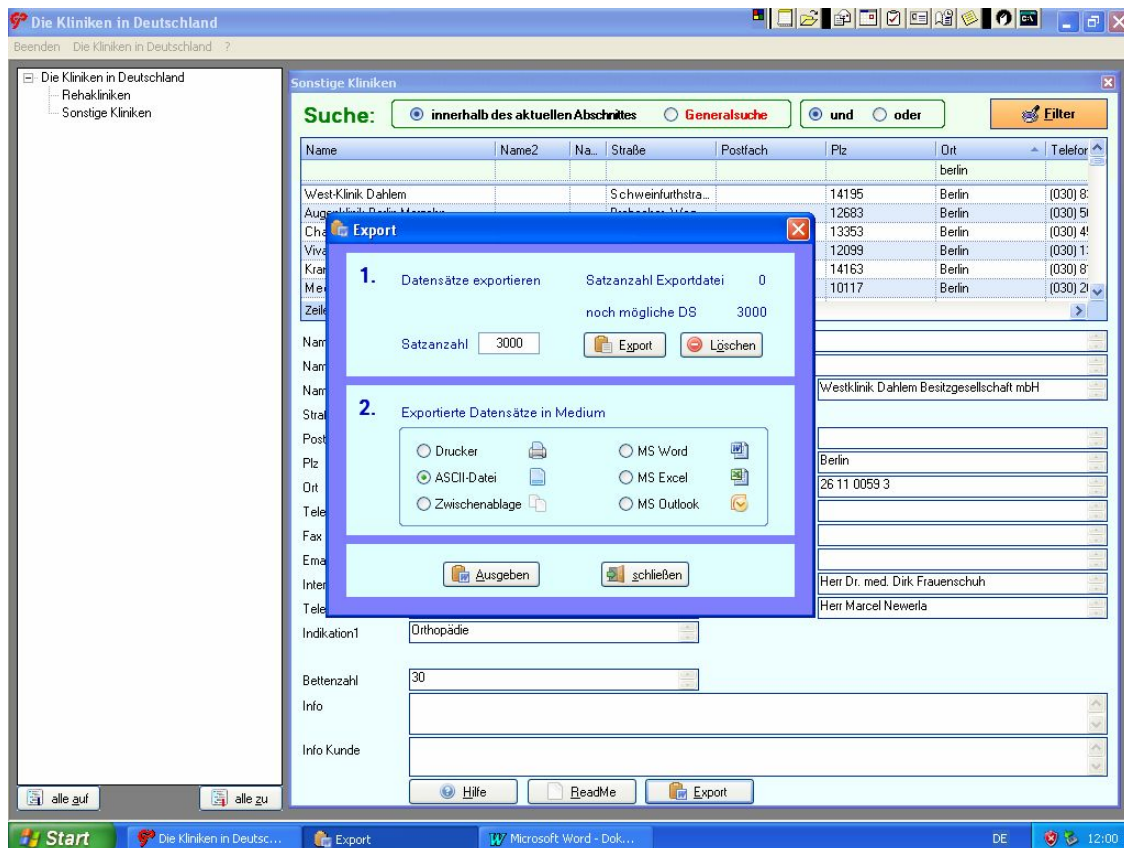

Der Export gibt in diversen Formaten die **postalische Anschrift** der selektierten Datensätze aus (die Felder Firmenname, Straße, Plz und Ort). Daneben bieten wir auf Anfrage auch offene Excel-Versionen über den gesamten Datenbestand sowie Individualexporte an. Gern unterbreiten wir Ihnen hierzu auf Anfrage ein individuelles Angebot.