

Beispielhafte Darstellungen und Ansichten der Software-Anwendung „Arztpraxen in Deutschland“

Im Grundaufbau lässt sich die Benutzeroberfläche in drei Bereiche einteilen: Links der Menübaum, der den einzelnen Abschnitten der Anwendung mit den jeweilig darin enthaltenen Daten entspricht, rechts im oberen Teil die Such-, Filter- und Sortierfunktion, sowie die Datensatzansicht und die Tabellenansicht.

Arztpraxen in Deutschland

Beenden Arztpraxen in Deutschland ?

Arztpraxen in Deutschland

Praxen für Humanmedizin

Praxen für Humanmedizin

Suche: innerhalb des aktuellen Abschnittes Generalsuche und oder

Name	Name2	Name3	Straße	Postfach	Plz	Ort	T
Praxis Dr. med. J...			Saint-Dié-Straße...		88045	Friedrichshafen	(07...
Praxis Dr. med. J...			Offenbacher Stra...		68307	Mannheim	(06...
Praxis Dr. med. J...			Landweg 33		24576	Bad Bramstedt	(04...
Praxis Dr. med. J...			Am Rathaus 15		53347	Alfter	(05...
Praxis Dr. med. J...			Altstadt 194		84028	Landshut	(09...
Praxis Dr. med. J...			Herrenstraße 5		79098	Freiburg i.Br.	(07...

Zelle: 2.581 von 4012

Name: Praxis Dr. med. Johannes Götz

Name2:

Name3:

Straße: Herrenstraße 5

Postfach:

Plz: 79098

Ort: Freiburg i.Br.

T: (0761) 286575

Fax: (0761) 381044

Email:

Internet: www.praxis-dr-j-goetz.de

Praxisinhaber: Herr Dr. Johannes Götz

Zust. Ärztekammer: Landesärztekammer Freiburg

Praxisschwerpunkt: Akupunktur, Allergie, Kinderbehandlung, EKG.

Info:

Info Kunde:

Hilfe ReadMe Export

Start Arztpraxen in Deutsc... DE 12:08

Die rechte Unterteilung kann durch entsprechenden Doppelklick in die Tabelle in eine reine Tabellenansicht umgewandelt werden. Durch Anklicken der Spaltenköpfe können die Daten entsprechend sortiert (A-Z/Z-A Sortierung).

The screenshot shows a web application window titled "Arztpraxen in Deutschland". The main content area displays a search results table for "Praxen für Humanmedizin". The table has the following columns: Name, Name2, Name3, Straße, Postfach, Plz, and Ort. The search criteria are set to "innerhalb des aktuellen Abschnittes" and "und". The table lists 4012 results, with the current view showing 2,580 results. The table entries include practice names, addresses, postal codes, and locations (all in Berlin). Below the table, there are buttons for "Hilfe", "ReadMe", and "Export". The Windows taskbar at the bottom shows the Start button, the application name, and the system tray with the time 12:09.

Name	Name2	Name3	Straße	Postfach	Plz	Ort
Praxis Priv.-Doz. Dr. Karl Zie...			Wartburgstraße...		10825	Berlin
Praxis Dr. med. Wilfried Stöb...			Hauptstraße 19		10827	Berlin
Praxis Dirk Rehbein			Zossener Straße...		10961	Berlin
Praxis Drs. Fahimi			Bergmannstraße...		10961	Berlin
Kinderarztpraxis Dr. Taube u...			Hasenheide 66		10967	Berlin
Praxis Dr. med. Paul Krüger			Karl-Marx-Straße...		12043	Berlin
Praxis Dr. med. Dietrich Ster...			Karl-Marx-Straße...		12055	Berlin
Praxis für Orthopädie, Unfall...	Stephan Temme...		Sonnenallee 306...		12057	Berlin
Praxis Klaus-Michael Bartels			Wilhelm-Hauff-St...		12159	Berlin
Orthopädische Praxis am Frie...	Dr. med. Sebasti...		Friedrich-Wilhel...		12161	Berlin
Praxis Dr. med. Beate Jacob			Schlossstraße 1...		12163	Berlin
Gemeinschaftspraxis	Dr. R. Ehret & Pr...		Schlossstraße 97		12163	Berlin
HNO-Praxis Dr. med. Klaus...			Schlossstraße 29		12163	Berlin
Praxis Dr. Thomas M. Pesch...			Grunewaldstraße...		12165	Berlin
Praxis Dr. med. Axel T. Köhl...			Alt-Buckow 9 - 11		12349	Berlin
Praxis Dr. Berthold Braun			Freiheit 12		12555	Berlin
Hautarztpraxis Dr. med. Sas...			Bahnhofstraße 4		12555	Berlin
Orthopädie im Eastgate	Dr. med. W. Gabl...		Marzahner Prom...		12679	Berlin
Praxis für Innere Medizin	Dr. med. T.Günth...		Oberweißbacher...		12687	Berlin
Praxis Dipl.-Med. Heike Fac...			Konrad-Wolf-Str...		13055	Berlin
Hautarztpraxis Dr. med. Chri...			Schönstraße 5 - 7		13086	Berlin
Praxis Dr. med. Bernd Heide...			Roelckestraße 67		13086	Berlin
HNO-Gemeinschaftspraxis	Dr. Bätz & Dr. Fo...		Schönstraße 5 - 7		13086	Berlin
Familienpraxis Niederschön...	Dr.med. Gudrun...		Wilhelm-Wolf-St...		13156	Berlin
Orthopädische Praxisgemein...	Dr. med. Klaus U...		Breite Straße 20		13187	Berlin
HNO-Gemeinschaftspraxis...			Müllerstraße 139		13353	Berlin
Praxis Dr. med. Christoph Di...			Müllerstraße 139		13353	Berlin
Praxis Dr. med. Olaf Meyer			Seestraße 99		13353	Berlin
Lungenarztpraxis Dr. med. D...			Brüsseler Straße...		13353	Berlin-Wedk
Praxis Mark Dukpa			Blankestraße 7		13403	Berlin
Orthopädie Zentrum Nord	Dr. med. Peter W...		Residenzstraße...		13409	Berlin

Die Suchfunktion ermöglicht eine Suche nach allen Feldern der Datenbank (z.B. hier Suche nach hydraulischen Maschinen). Sie können die Tabellenansicht gemäß Ihrem Wunsch anpassen, indem Sie die Spalten über drag-and-drop an die Position verschieben, an der sie diese in der Tabelle benötigen und so Ihre individuelle Ansicht aufbauen.

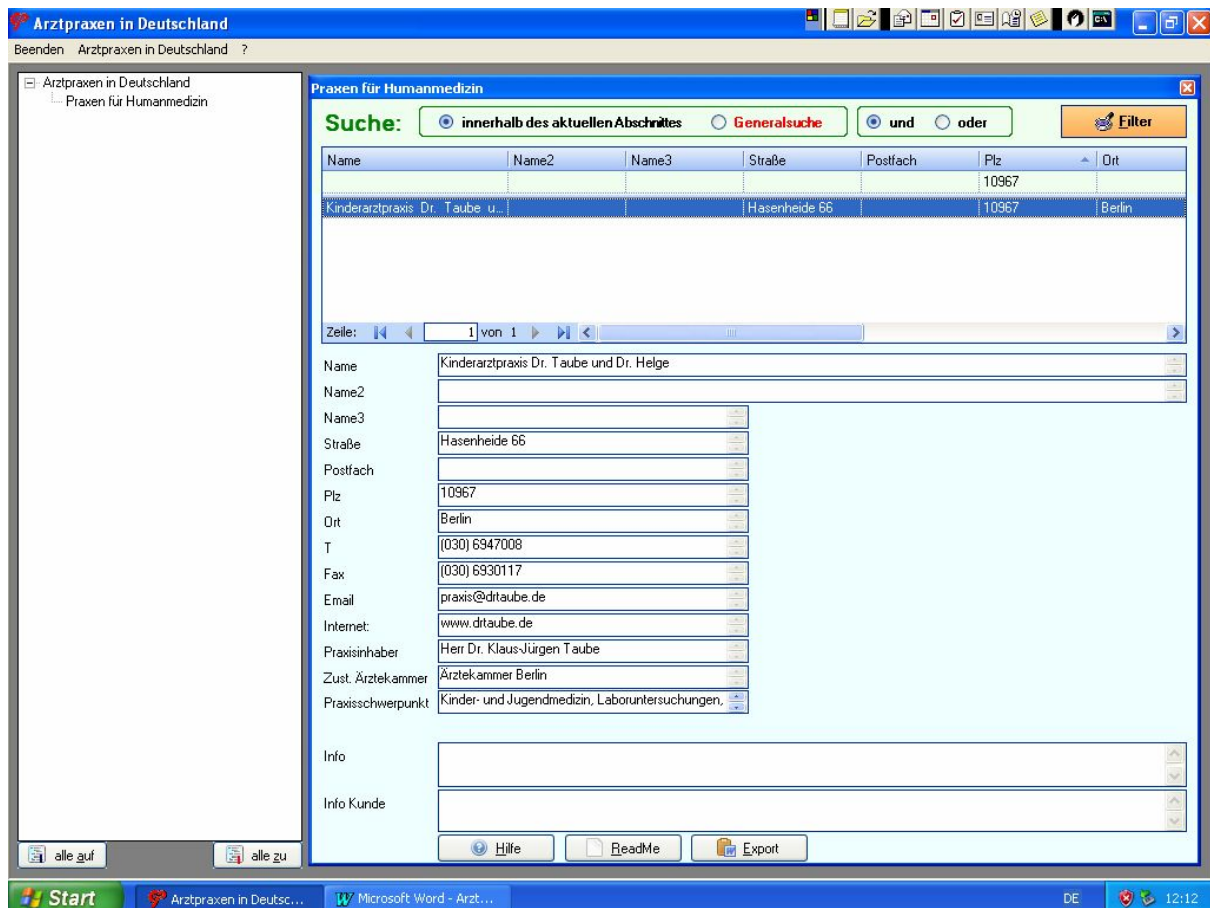

Feldinhalte können durch Doppelklick in separaten Fenstern angezeigt werden.

Im Kunden-Infocfeld können Sie eigene Eintragungen vornehmen. Diese bleiben bei Updates erhalten und sind bei Netzwerklizenzen für alle zugriffsberechtigten Clients verfügbar. Diese Funktion ist insbesondere hilfreich für den Vermerk spezieller Ansprechpartner oder individueller eigener Informationen zu Kunden.

Die Export-Funktion – erreichbar über den Export-Button am unteren Ende der Benutzeroberfläche – ermöglicht den Export von postalischen Adressen gemäß Ihrer vorherigen Selektion oder Sortierung. Exportiert wird am dem Stand Ihres Cursors in der Tabellenansicht in diverse Formate.

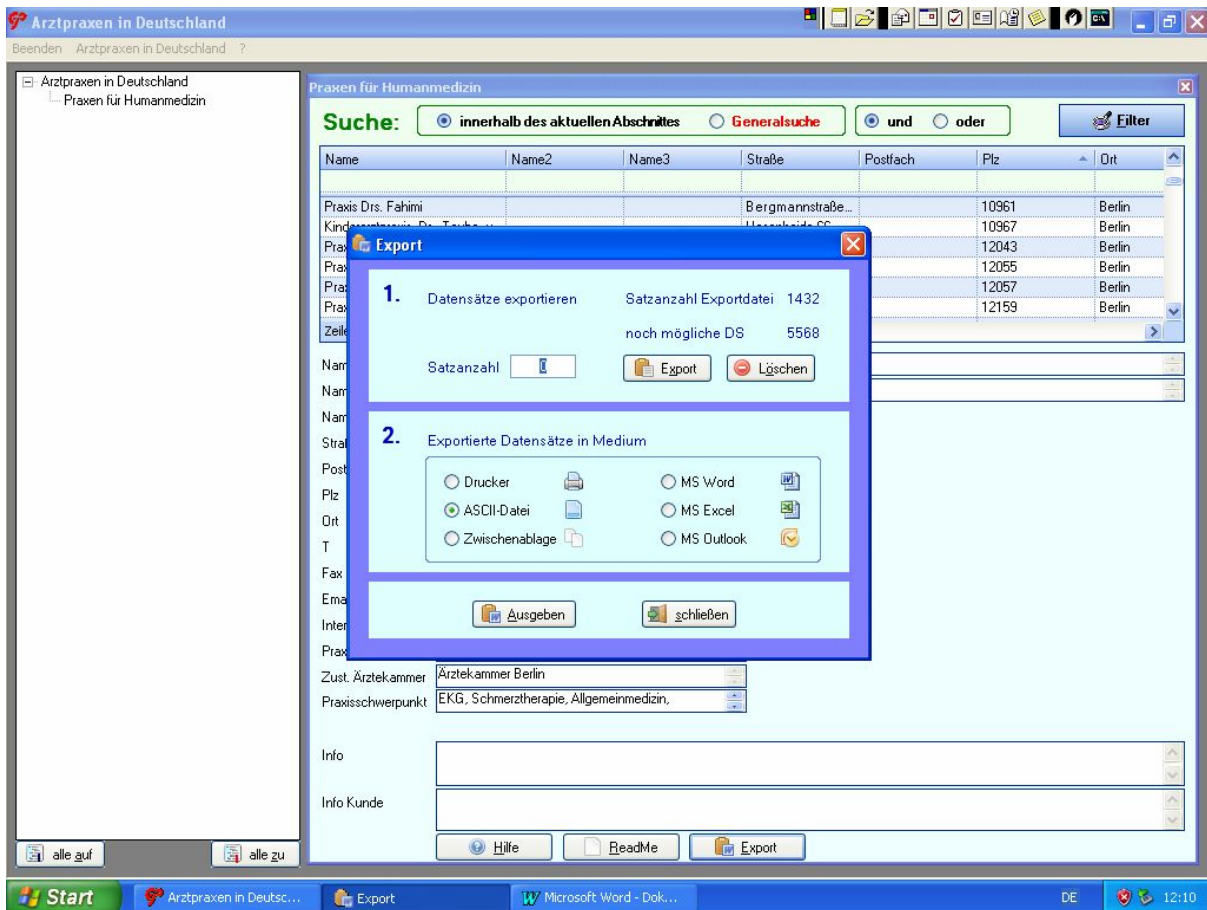

Der Export gibt in diversen Formaten die postalische Anschrift der selektierten Datensätze aus (die Felder Firmenname, Straße, Plz und Ort).

Daneben bieten wir auf Anfrage auch offene Excel-Versionen über den gesamten Datenbestand sowie Individualexporte an. Gern unterbreiten wir Ihnen hierzu auf Anfrage ein individuelles Angebot. Eine Ansicht für den Aufbau eines Excel-Individualexports finden Sie auf unserer Website unter den Produktinformationen.